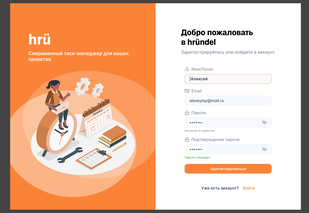

A2. Страница регистрации
- **Поля ввода:** Имя (или логин), Email, Пароль, Подтверждение пароля.
- **Кнопка:** «Зарегистрироваться».
- **Ссылка:** «Уже есть аккаунт? Войти».

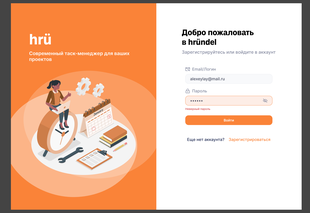

A3. Страница авторизации
- **Поля ввода:** Email (или логин), Пароль.
- **Кнопка:** «Войти».
- **Ссылки:** «Забыли пароль?», «Создать новый аккаунт».

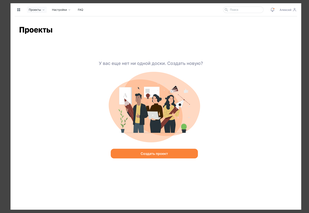

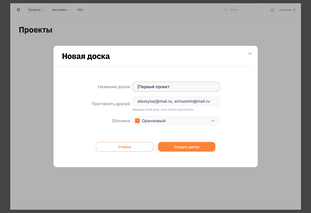

B6. Окно создания / редактирования доски
- **Форма в модальном окне:**
  - Название доски (обязательное поле).
  - Выбор цвета фона / обложки доски (палитра из 6-8 цветов).
  - Поле для быстрого добавления друзей (по email или из списка) при создании (опциональное).
  - Кнопки: «Создать» / «Сохранить изменения» и «Отмена».

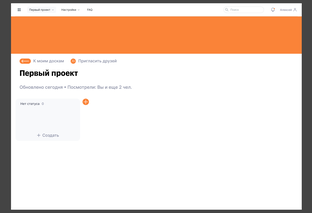

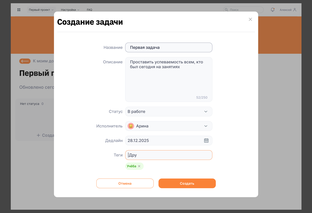

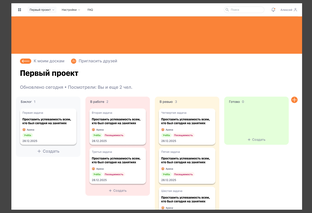

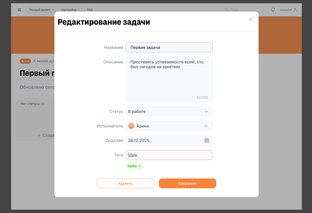

B8. Окно создания / редактирования карточки
- **Форма в модальном окне:**
  - Название задачи (крупное поле).
  - Детальное описание (многострочное поле).
  - Выбор колонки, в которую помещается карточка (выпадающий список).
  - Назначение исполнителя (выбор из участников доски, с аватарками).
  - Установка дедлайна (календарь).
  - Добавление тегов (цветных меток, можно с возможностью создания новых).
  - Кнопки: «Создать» / «Сохранить» и «Отмена» или «Удалить».

B7. Окно доски (Канбан)
- **Шапка (Header):** Такая же, как на главной странице, но:
  - **По центру/слева:** Название текущей доски (кликабельно для редактирования).
  - Кнопка «Назад к моим доскам» (иконка ←→).
  - Кнопка «Пригласить друзей» (иконка ++ с человечком).
- **Рабочая область (Колонки):**
  - Каждая колонка («Бэклог», «В работе», «В ревью», «Готово» — пример) — это контейнер карточек.
  - **Заголовок колонки:** Название, количество карточек в ней (опционально).
  - **Кнопка «+ Добавить карточку»** внутри каждой колонки.
  - **Карточки задачи:** Внутри колонки. Отображают: название задачи, приоритетные теги (цветные метки), дедлайн (если горит), аватар исполнителя.